City Indicators
GOVERNANCE
(GVN)

Indicator 1
City Services Requested Online

Percentage of city services accessible that can be requested online.

Peratusan perkhidmatan bandar yang boleh diakses secara dalam talian.

Sumber Data
1. PBT

Rujukan
- MS ISO 37122:2019 (10.2, m.s.24)
- MS ISO 37122:2019 (National Annex) (10.2.2, m.s.27)

Indicator Requirements

NUMERATOR

Jumlah perkhidmatan PBT yang disediakan secara dalam talian.

Total number of city services offered to people and businesses through a centralised Internet interface.

DENOMINATOR

Jumlah keseluruhan perkhidmatan yang disediakan oleh PBT.

Total number of city services offered by the city.

Pembuktian

Indicator 1 = A / B X 100

A. **Numerator** : Sila nyatakan bilangan perkhidmatan PBT secara dalam talian bagi tahun penilaian. (muatnaik senarai keseluruhan perkhidmatan dalam talian beserta pautan)

B. **Denominator** : Sila senaraikan jumlah keseluruhan perkhidmatan (online dan manual) yang disediakan oleh PBT bagi tahun penilaian. (muatnaik dokumen senarai keseluruhan perkhidmatan)

NOTA:

Perkhidmatan Dalam Talian merujuk kepada perkhidmatan atau kemudahan yang disediakan oleh sesebuah organisasi atau agensi melalui platform digital di internet. Ia membolehkan pengguna untuk mengakses, berinteraksi, atau melaksanakan urusan tanpa perlu hadir secara fizikal ke pejabat atau lokasi tertentu (end to end).

Contoh Perkhidmatan PBT – Pengurusan sampah, kitar semula, pengurusan jalan, trafik, penguatkuasaan, permit dan lesen, perancangan dan pembangunan, sewaan dan lain-lain.

Contoh

Sumber : Portal MBJB

City Indicators

URBAN PLANNING (URP)

Indicator 2
E-Submission

Percentage of construction permits submitted through an electronic submission system.

Peratusan permit pembinaan yang dikemukakan melalui sistem penyerahan elektronik.

Sumber Data
1. JKT
2. PBT

Rujukan
- MS ISO 37122:2019 (21.2, m.s.57)
- MS ISO 37122:2019 (National Annex) (21.2.1- 21.2.3, m.s.68 - 70)

Indicator Requirements

NUMERATOR

Bilangan permohonan permit pemajuan di kawasan PBT yang dikemukakan secara dalam talian.

The number of construction permits submitted through an electronic submission system.

DENOMINATOR

Bilangan permohonan permit pemajuan di kawasan PBT secara dalam talian dan manual.

Total number of construction permits submitted through an electronic submission system and an in-person manual system (i.e. paper application).

Pembuktian

Indicator 2 = A / B X 100

A. Numerator : Sila nyatakan bilangan permohonan permit pemajuan secara online bagi tahun penilaian. (muatnaik pembuktian yang dijana melallui sistem)

B. Denominator : Sila senaraikan jumlah keseluruhan permohonan permit pemajuan (manual dan online) di kawasan PBT bagi tahun penilaian. (muatnaik dokumen)

NOTA:

"Construction permits" atau **permit pemajuan** merujuk kepada permohonan dan kelulusan yang diberikan oleh Pihak Berkuasa Tempatan kepada pemohon yang ingin menjalankan projek pembinaan, sama ada pembinaan baru, pengubahsuaian, atau sebarang aktiviti pembinaan lain.

Permit pemajuan - permit /pelan pemajuan seperti KM, PB, Pelan Infra, Pelan Landskap dan sebagainya.

Contoh

STATUS PERMOHONAN TAHUN 2024

Kategori Permohonan DI OSC MBIP	Lulus	Lulus Dengan Pindaan Pelan	Dalam Proses	Tolak	Tarik semula	Jumlah Permohonan
Kebenaran Merancang (KM)	58	1	0	1	1	61
Kebenaran Merancang (PINDAAN)	26	1	0	1	0	28
Pelan Infra	145	3	0	0	2	150
Pelan Infra (PINDAAN)	18	0	0	0	0	18
Pelan Bangunan	127	1	0	2	1	131
Pelan Bangunan (PINDAAN)	23	0	0	0	0	23
Pelan Lampu	84	0	0	1	1	86
Pelan Lampu (PINDAAN)	9	0	0	0	0	9
Pelan Landskap	88	0	0	0	1	89
Pelan Landskap (PINDAAN)	4	0	0	0	0	4
Nama Taman/ Nombor Bangunan	58	0	0	1	0	59
Permit Sementara	32	0	0	1	0	31
Jumlah Keseluruhan	672	6	0	7	6	689
Peratus	97.53	0.87	-	1.02	0.87	100

City Indicators
FINANCE
(FNC)

Indicator 3
E-Payment to the City

Percentage of payments to the city that are paid electronically based on electronic invoices.

Peratusan pembayaran secara elektronik berdasarkan e-invois.

Sumber Data
1. PBT

Rujukan
- MS ISO 37122:2019 (9.2, m.s.23)

Indicator Requirements

NUMERATOR

Jumlah bilangan transaksi pembayaran kepada PBT yang dibuat secara elektronik (e-invoice).

The number of payments to the city that are made electronically based on an e-invoice.

DENOMINATOR

Jumlah bilangan bayaran yang dibuat kepada PBT.

The total number of payments made to the city.

Pembuktian

Indicator 3 = A / B X 100

A. Numerator : Sila nyatakan bilangan transaksi pembayaran online bagi tahun penilaian. (muatnaik dokumen)

B. Denominator : Sila senaraikan jumlah keseluruhan transaksi pembayaran (online dan manual) bagi tahun penilaian. (muatnaik dokumen)

NOTA:

Setiap transaksi pembayaran elektronik dilaksanakan dengan sebuah instrument pembayaran (kad kredit, kad debit, dsb) melalui saluran pembayaran (telefon bimbit, internet, ATM, dsb), dan diproses melalui sistem pembayaran (FPX, interbank giro, JomPAY, RPP, dsb). Transaksi ini direkodkan dalam masa sebenar (real time) (DOSM)

Transaksi pembayaran kepada PBT dengan **invois digital atau elektronik** (e-invoice) yang dijana terus daripada sistem pembayaran PBT.

Melibatkan semua jenis transaksi pembayaran PBT daripada orang awam / peniaga.

Contoh

City Indicators

SPORT & RECREATION (SPR)

Indicator 4

Online Booking (Public Recreation & Sports Facilities)

Percentage of public sport & recreation facilities services that can be booked online.

Peratusan perkhidmatan kemudahan sukan dan rekreasi awam yang boleh ditempah melalui dalam talian.

Sumber Data

1. PBT
2. KBS / Jabatan Belia dan Sukan Negeri
3. Perbadanan Stadium Malaysia / Negeri

Rujukan

- MS ISO 37122:2019 (14.1, m.s.33)
- MS ISO 37122:2019 (National Annex) (14- 14.1.3, m.s.36-38)

Indicator Requirements

NUMERATOR

Bilangan perkhidmatan sukan dan rekreasi awam yang boleh ditempah secara dalam talian.

The number of public sport and recreation services that can be booked online.

DENOMINATOR

Jumlah perkhidmatan sukan dan rekreasi awam yang ditawarkan oleh PBT.

Total number of public sport and recreation services that a city offers.

Pembuktian

Indicator 4 = A / B X 100

A. Numerator : Sila nyatakan perkhidmatan sukan dan rekreasi yang boleh ditempah secara dalam talian (E2E) bagi tahun penilaian. (muatnaik dokumen)

B. Denominator : Sila nyatakan jumlah keseluruhan perkhidmatan sukan dan rekreasi oleh PBT tahun penilaian. (muatnaik dokumen)

NOTA:

Kemudahan Sukan dan Rekreasi yang ditempah secara dalam talian dan E2E merujuk kepada kemudahan kepada penduduk beriadah dan bersukan termasuk penggunaan ruang di dalam bangunan atau luar bangunan (open space) seperti kolam renang, gelanggang sukan, gimnasium, padang, taman rekreasi dan sebagainya.

Contoh

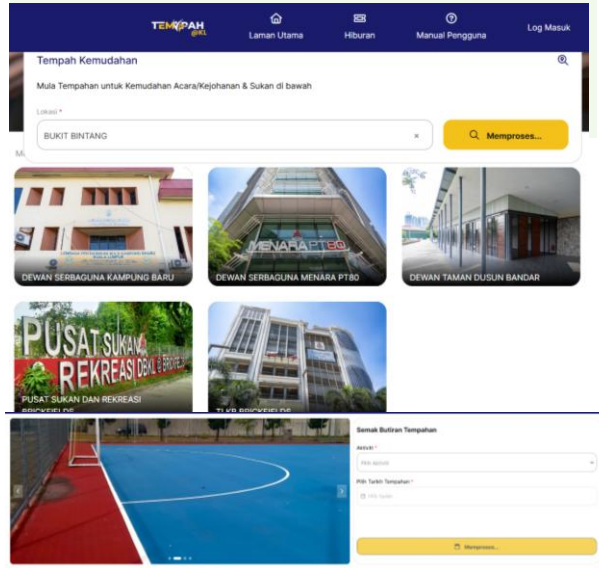

Sumber : Portal DBKL https://tempahkl.dbkl.gov.my

City Indicators
SAFETY
(SFT)

Indicator 5
Digital Surveillance Camera

Percentage of the city area covered by digital surveillance cameras.

Peratusan kawasan bandar yang diliputi oleh kamera pengawasan digital.

Sumber Data
1. PBT
2. KDN / PDRM

Rujukan
- MS ISO 37122:2019 (15.1, m.s.34)

Indicator Requirements

NUMERATOR

Jumlah keluasan kawasan PBT yang diliputi oleh CCTV dalam kilometer persegi.

The amount of city land area covered by digital video surveillance cameras in square kilometers.

DENOMINATOR

Jumlah keluasan kawasan PBT.

City's total land area.

Pembuktian

Indicator 5 = A / B X 100

A. Numerator : Sila nyatakan jumlah keluasan kawasan PBT yang diliputi oleh CCTV tahun penilaian. (muat naik senarai, gambar dan pelan lokasi CCTV dengan koordinat).

B. Denominator : Denominator : Sila senaraikan jumlah keluasan PBT dan lampirkan warta negeri. (muatnaik dokumen)

NOTA:

Kamera Litar Tertutup atau Closed Circuit Television (CCTV) merupakan sistem pengawasan yang mengandungi kamera dan peralatan bagi pemantauan, transmisi dan pengawalan zon keselamatan. Selain itu, ianya juga digunakan untuk pemantauan trafik, pengurusan bencana alam serta tindak balas awal insiden kecemasan.

Kamera pengawasan CCTV dapat membantu meningkatkan tahap keselamatan penduduk dan mengurangkan kadar jenayah di kawasan PBT. Ia boleh dijadikan **bukti bagi sesuatu insiden** yang berlaku.

Contoh

City Indicators
ENERGY
(ENG)

Indicator 6
Smart Streetlight (Performance System)

Percentage of smart street lighting managed by street light performance management system.

Peratusan lampu jalan pintar yang dikawal oleh sistem pengurusan lampu pintar.

Sumber Data
1. ST
2. TNB
3. JKR
4. Sarawak Energy Berhad
5. Sabah Electricity Sdn. Bhd

Rujukan
- MS ISO 37122:2019 (7.6, m.s.15)
- MS ISO 37122:2019 (National Annex) (7.6- 7.6.3, m.s.19 - 21)

Indicator Requirements

NUMERATOR

Jumlah lampu jalan yang dikawal oleh sistem pengurusan lampu pintar.

The number of light points that can be controlled by a light performance management system.

DENOMINATOR

Jumlah lampu jalan di kawasan PBT.

The number of total light points in the city.

Pembuktian

Indicator 6 = A / B X 100

A. Numerator : Sila nyatakan bilangan berserta lokasi lampu jalan yang dikawal oleh sistem sehingga tahun penilaian. (muatnaik dokumen senarai, pelan lokasi,koordinat, contoh gambar dan dashboard / paparan sistem)

B. Denominator : Sila nyatakan jumlah dan lokasi lampu jalan dalam kawasan PBT sehingga tahun penilaian. (muatnaik dokumen)

NOTA:

Smart Street Light atau Lampu Jalan Pintar merujuk kepada lampu jalan yang berfungsi bagi memantau dan mengawal pencahayaan melalui masa nyata seperti penggunaan tenaga, pelepasan karbon, kawalan kerosakan lampu jauh serta pengesanan pergerakan yang membolehkan pencahayaan dan pemalapan dinamik dilakukan.

Ia disokong dengan perisian sistem atau aplikasi bagi membantu agensi memantau dan menguruskan penggunaan lampu jalan dengan lebih cekap.

Contoh

Sumber : MB Shah Alam

City Indicators
ENERGY
(ENG)

Indicator 7
Refurbished / Newly Installed Street Lighting

Percentage of street lighting that has been refurbished and newly installed.

Peratusan lampu jalan yang telah dibaik pulih dan baru dipasang.

Sumber Data
1. JKR
2. PBT
3. TNB
4. LLM

Rujukan
- MS ISO 37122:2019 (7.8, m.s.17)
- MS ISO 37122:2019 (National Annex) (7.8.2, m.s.21)

Indicator Requirements

NUMERATOR

Bilangan lampu jalan yang dibaik pulih (refurbished) dan baharu dipasang (newly installed).

The number of refurbished and newly installed light points.

DENOMINATOR

Jumlah lampu jalan di PBT.

Total number of light points.

Pembuktian

Indicator 7 = A / B X 100

A. Numerator : Sila nyatakan bilangan beserta lokasi lampu jalan yang dibaik pulih dan baharu dipasang sehingga tahun penilaian. (muatnaik dokumen senarai, pelan lokasi, koordinat, dan gambar)

B. Denominator : Sila nyatakan jumlah dan lokasi lampu jalan dalam kawasan PBT sehingga tahun penilaian. (muatnaik dokumen)

NOTA:

Lampu baru dipasang (newly installed) merujuk kepada lampu jalan yang baru dipasang serta dipasang semula untuk menaik taraf kepada teknologi terkini dengan kecekapan tenaga.

Contoh

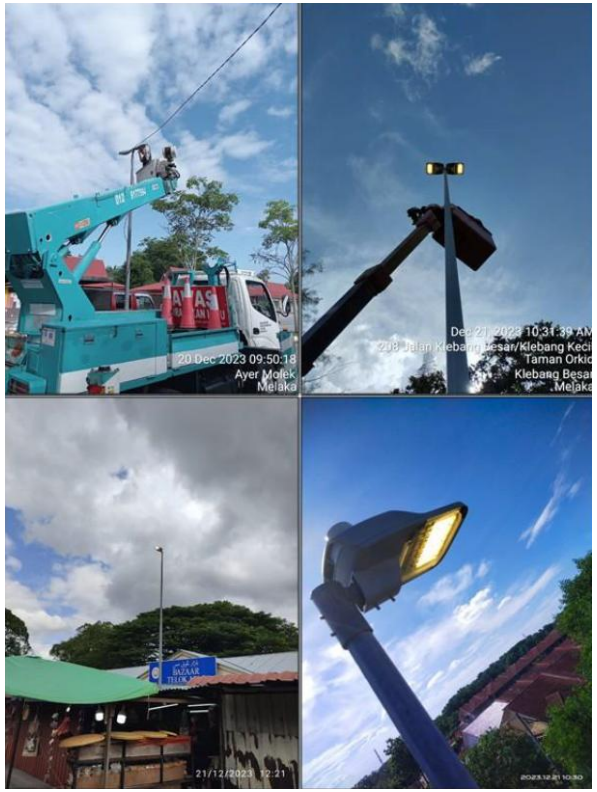

City Indicators
TRANSPORT
(TRN)

Indicator 8
Parking e-Payment

Percentage of public parking spaces equipped with e-payment systems.

Peratusan tempat letak kereta awam yang dilengkapi dengan sistem pembayaran elektronik.

Sumber Data
1. PBT

Rujukan
- MS ISO 37122:2019 (19.7, m.s.49)

Indicator Requirements

NUMERATOR

Bilangan tempat letak kereta awam di kawasan PBT yang dilengkapi dengan sistem pembayaran elektronik (e-payment).

The number of public parking spaces equipped with an e-payment system as a payment method.

DENOMINATOR

Jumlah tempat letak kereta awam di kawasan PBT.

Total number of public parking spaces in the city.

Pembuktian

Indicator 8 = A / B X 100

A. Numerator : Sila nyatakan bilangan beserta lokasi TLK awam yang menggunakan e-payment sehingga tahun penilaian. (muatnaik dokumen bagi jumlah, pelan lokasi, koordinat, gambar TLK *e-payment*)

B. Denominator : Sila nyatakan jumlah dan lokasi tempat letak kereta awam di kawasan PBT sehingga tahun penilaian. (muatnaik dokumen)

NOTA:

TLK dengan e-payment merujuk kepada sistem **pembayaran di atas platform digital** tanpa tunai dengan menggunakan kad debit, kredit, online atau aplikasi telefon pintar.

Contoh

Sumber : MBJB

City Indicators
TRANSPORT
(TRN)

Indicator 9
Smart Traffic Light

Percentage of Traffic Lights that are Intelligent /Smart.

Peratusan lampu isyarat yang dilengkapi dengan sistem pintar.

Sumber Data
1. JKR
2. PBT

Rujukan
- MS ISO 37122:2019 (19.9, m.s.50)
- MS ISO 37122:2019 (National Annex) (19.9.3, m.s.64)

Indicator Requirements

NUMERATOR

Bilangan lampu isyarat di kawasan PBT yang dilengkapi dengan sistem pintar.

The number of traffic lights in the city that are intelligent / smart.

DENOMINATOR

Jumlah tempat letak kereta awam di kawasan PBT. Jumlah lampu isyarat di kawasan PBT.

Total number of traffic lights in the city.

Pembuktian

Indicator 9 = A / B X 100

A. Numerator : Sila nyatakan bilangan beserta lokasi lampu isyarat dilengkapi dengan sistem pintar sehingga tahun penilaian. (muatnaik dokumen bagi jumlah, plean lokasi, gambar dan koordinat serta paparan sistem)

B. Denominator : Sila nyatakan jumlah beserta dan lokasi lampu isyarat di kawasan PBT sehingga tahun penilaian. (muatnaik dokumen)

NOTA:

Lampu isyarat pintar atau Smart Traffic Light adalah sistem kawalan trafik lalu lintas yang menggabungkan lampu isyarat dengan pelbagai penderia (IoT) atau kecerdasan buatan (AI), mampu menyelaras masa lampu isyarat (merah, kuning dan hijau) dan menyesuaikan perubahan pola trafik bagi mengurangkan kesesakan lalu lintas melalui Sistem Pengurusan Trafik.

Contoh

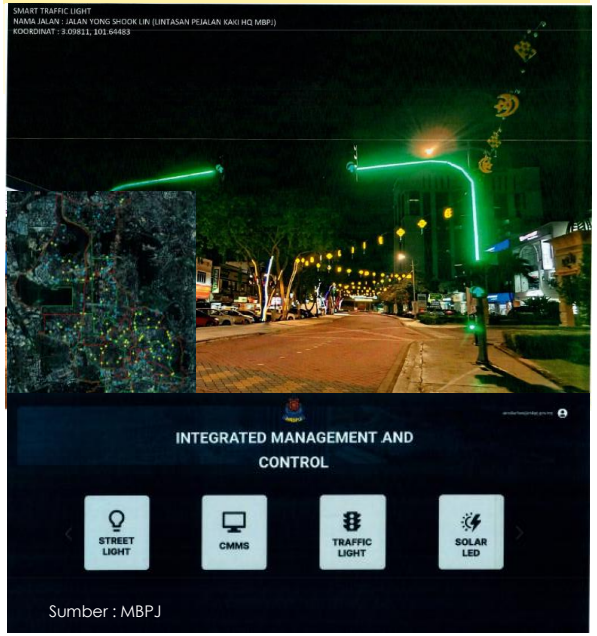

Sumber : MBPJ

City Indicators
TELE-COMMUNICATION (TEL)

Indicator 10
Fast Broadband

Percentage of the city population with access to sufficiently fast broadband.

Peratusan penduduk bandar yang mempunyai akses kepada kemudahan jalur lebar berkelajuan tinggi

Sumber Data
1. SKMM

Rujukan
- MS ISO 37122:2019 (18.1, m.s.42)

Indicator Requirements

NUMERATOR

Jumlah penduduk di kawasan PBT yang menerima kemudahan jalur lebar berkelajuan tinggi (minima 256kbit/s).

Total number of people in the city with access to sufficiently fast broadband.

DENOMINATOR

Jumlah penduduk di kawasan PBT.

City's total population.

Pembuktian

Indicator 10 = A / B X 100

A. **Numerator** : Sila kemukakan Capaian Kemudahan Infrastruktur Digital **ATAU** data sekunder daripada Suruhanjaya Komunikasi dan Multimedia (SKMM) dan lain-lain agensi yang berkaitan **ATAU** data MURNInets bagi tahun penilaian. (muatnaik dokumen)

B. **Denominator** : Sila nyatakan jumlah penduduk di kawasan PBT bagi tahun penilaian. (muatnaik dokumen)

NOTA:

Fast Broadband merujuk kepada sambungan internet berkelajuan tinggi yang membolehkan pengguna memuat turun dan naik data dengan pantas. Sambungan ini memudahkan akses kepada pelbagai aplikasi seperti melayari web, streaming video, bermain permainan dalam talian, dan berkomunikasi melalui platform media sosial dengan lebih pantas berbanding sambungan internet tradisional seperti dial-up.

Contoh

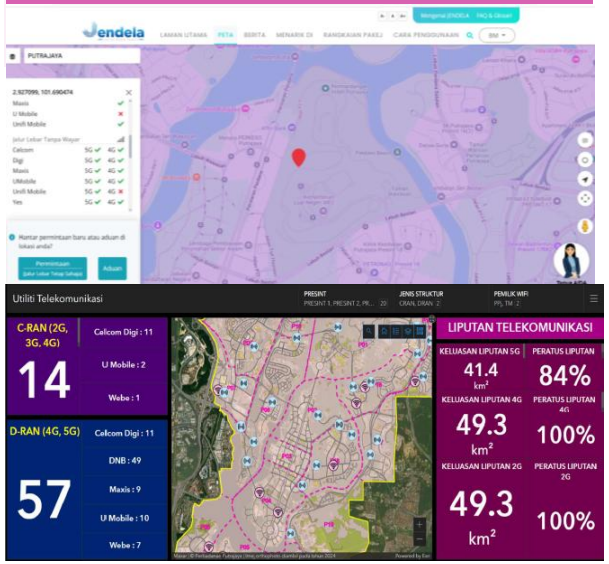

Sumber : PPJ

City Indicators
ECONOMY
(ECN)

Indicator 11
Open Data City Service

Percentage of service contracts providing city services which contain an open data policy.

Peratusan kontrak perkhidmatan yang mempunyai dasar data terbuka.

Sumber Data
1. PBT

Rujukan
- MS ISO 37122:2019 (10.2, m.s.24)
- MS ISO 37122:2019 (National Annex) (10.2.2, m.s.27)

Indicator Requirements

NUMERATOR

Bilangan kontrak perkhidmatan PBT yang mempunyai dasar data terbuka

Total number of service contracts providing city services which contain an open data policy

DENOMINATOR

Jumlah kontrak perkhidmatan di PBT

Total number of service contracts in the city

Pembuktian

Indicator 11 = A / B X 100

A. Numerator : Sila nyatakan bilangan kontrak perkhidmatan PBT yang mempunyai dasar data terbuka bagi tahun semasa (muatnaik dokumen).

1. **Denominator** : Sila nyatakan jumlah keseluruhan kontrak perkhidmatan di PBT bagi tahun semasa *(muatnaik dokumen)*.

NOTA:

Dasar data terbuka merujuk kepada data yang akan disediakan dan digunakan oleh bandar yang boleh dianalisis dan **terbuka kepada orang ramai,** termasuk penduduk dan bukan pemastautin bandar.

Perkhidmatan bandar merujuk kepada **PBT atau pemaju yang bertanggungjawab mengurus sesuatu kawasan** seperti pengurusan sisa pepejal, landskap, kerja pembersihan, penyelenggaraan jalan, lalu lintas dan sebagainya.

Kontrak perkhidmatan merujuk kepada perjanjian dengan perniagaan yang menyediakan perkhidmatan bandar

Contoh

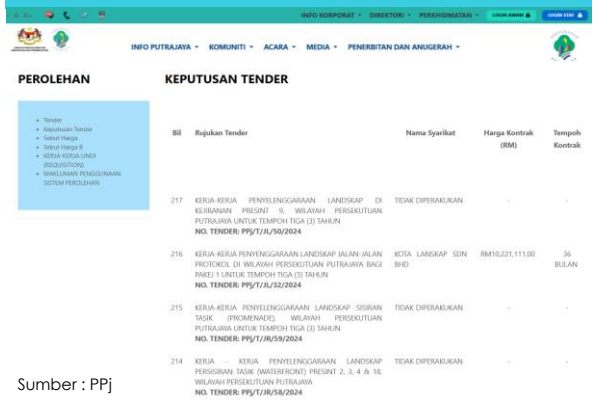

Sumber : PPj

City Indicators
EDUCATION
(EDC)

Indicator 12
Digital Learning Devices

Number of computers, laptops, tablets or other digital learning devices available per 1000 students.

Bilangan komputer, komputer riba, tablet atau peranti pembelajaran digital lain yang tersedia bagi setiap 1000 pelajar

Sumber Data
1. KPM
2. JPD / Sekolah

Rujukan
- MS ISO 37122:2019 (6.2, m.s.8)

Indicator Requirements

NUMERATOR

Jumlah bilangan komputer, komputer riba, tablet atau peranti pembelajaran digital lain yang dilengkapi dengan kesediaan akses internet untuk pelajar sekolah rendah dan menengah.

Total number of computers, laptops, tablets or other digital learning devices with Internet access available to primary and secondary school students attending primary and secondary school in the city.

DENOMINATOR

1/1000 daripada jumlah pelajar sekolah rendah dan menengah di kawasan PBT

1/1000 of the city's total primary and secondary school population.

Pembuktian

Indicator 12 = A / B X 100

A. Numerator : Sila nyatakan bilangan komputer, komputer riba, tablet atau peranti pembelajaran digital lain yang dilengkapi dengan kesediaan akses internet untuk pelajar sekolah rendah dan menengah bagi tahun penilaian. (muatnaik dokumen)

B. Denominator : Sila nyatakan jumlah pelajar sekolah rendah dan menengah di kawasan PBT bagi tahun penilaian. (muatnaik dokumen)

NOTA:

Komputer, komputer riba, tablet atau peranti pembelajaran digital yang dimiliki/ disediakan oleh sekolah.

Contoh

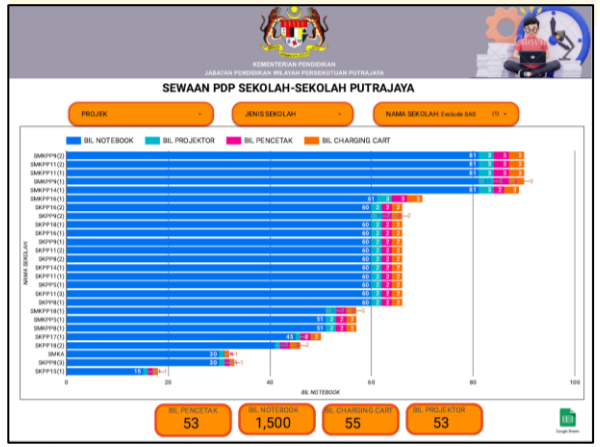

Sumber : PPJ

City Indicators
ENERGY
(ENG)

Indicator 13
Refurbished / Renovated Public Building

Percentage of public buildings requiring renovation / refurbishment.

Peratusan bangunan awam yang memerlukan pengubahsuaian / pembaharuan.

Sumber Data
1. JKR
2. PBT

Rujukan
- MS ISO 37122:2019 (7.8, m.s.17)
- MS ISO 37122:2019 (National Annex) (7.8.2, m.s.21)

Indicator Requirements

NUMERATOR

Jumlah keluasan bangunan awam yang memerlukan pengubahsuaian / pembaharuan.

The square meters of public buildings requiring renovation / refurbishment.

DENOMINATOR

Jumlah meter persegi bangunan awam di kawasan PBT

Total square meters of public buildings

Pembuktian

Indicator 13 = A / B X 100

A. Numerator : Sila nyatakan jumlah keluasan bangunan awam yang memerlukan pengubahsuaian/ pembaharuan bagi tahun penilaian. (muatnaik dokumen)

B. Denominator : Sila nyatakan jumlah meter persegi bangunan awam di kawasan PBT bagi tahun penilaian. (muatnaik dokumen)

NOTA:

Pengubahsuaian / pembaharuan merujuk kepada pengubahsuaian, pembentukan semula dan pengubahsuaian am bangunan untuk **mendapatkan penggunaan tenaga yang lebih baik,** penambahbaikan kepada integriti struktur dan pematuhan kepada piawaian keselamatan.

Contoh

Sumber : Kompleks KKR

Sumber : Lembaga Pelabuhan Johor

City Indicators
ENERGY
(ENG)

Indicator 14
Smart Energy Meter

Percentage of accounts in the city with smart energy meters.

Peratusan akaun di bandar dengan meter tenaga pintar

Sumber Data
1. TNB
2. Gas Malaysia
3. Sabah Electricity Sdn. Bhd.
4. Sabah Energy Corporation
5. Sarawak Energy Corporation
6. Sarawak Gas Distribution

Rujukan
- MS ISO 37122:2019 (7.9, m.s.18) &
- MS ISO 37122:2019 (National Annex)(7.9-7.9.3, m.s.22-23)

Indicator Requirements

NUMERATOR

Jumlah akaun di kawasan PBT yang mempunyai meter pintar (bangunan awam, komersial dan industri).

The number of accounts in the city with smart energy meters.

DENOMINATOR

Jumlah meter persegi bangunan awam di kawasan PBT.

Total square meters of public buildings.

Pembuktian

Indicator 14 = A / B X 100

A. Numerator : Sila nyatakan bilangan akaun yang mempunyai meter pintar (bangunan awam, komersial dan industri) bagi tahun penilaian. (muatnaik dokumen jumlah premis dilengkapi meter pintar dan pengesahan pihak TNB)

B. Denominator : Sila nyatakan jumlah bilangan akaun di kawasan PBT bagi tahun penilaian. (muatnaik dokumen jumlah keseluruhan premis)

NOTA:

Meter Tenaga Pintar atau Smart Energy Meter merupakan peranti yang merekod penggunaan tenaga elektrik dan menghantar rekod tersebut secara automatik kepada agensi bertanggung jawab melalui komunikasi frekuensi radio (wireless – seperti LoRa, Zigbee) untuk tujuan pemantauan.

Selain itu, ia berupaya mengintegrasikan data-data meter ke dalam sistem pengebilan dan bacaan boleh diakses oleh pelanggan melalui aplikasi atas talian.

Contoh

Sumber : TNB

City Indicators
ENVIRONMENT & CLIMATE CHANGE (ENV)

Indicator 15
Green Building

Percentage of buildings built or refurbished within the last 5 years in conformity with green building principles

Peratusan bangunan yang dibina atau diubah suai dalam tempoh 5 tahun yang lalu selaras dengan prinsip bangunan hijau.

Sumber Data
1. REHDA (GreenRe)
2. GBI Sdn. Bhd (GBI)
3. JKR (pHJKR)
4. Melaka Green Seal
5. CIDB (MyCREST)

Rujukan
- MS ISO 37122:2019 (8.1, m.s.20)
- MS ISO 37122:2019 (National Annex) (8.1.2-8.1.3, m.s.23-24)

Indicator Requirements

NUMERATOR

Jumlah bilangan bangunan yang dibina atau diubahsuai dalam tempoh 5 tahun yang lepas yang memenuhi prinsip bangunan hijau.

Total number of buildings built or refurbished within the last 5 years in conformity with green building principles

DENOMINATOR

Jumlah bilangan bangunan di kawasan PBT yang dibina atau diubah suai dalam tempoh 5 tahun yang lepas.

City's total number of buildings built or refurbished in the last 5 years.

Pembuktian

Indicator 15 = A / B X 100

A. Numerator : Sila nyatakan bilangan bangunan yang dibina atau diubahsuai dalam tempoh 5 tahun yang lepas yang memenuhi prinsip bangunan hijau. (muatnaik dokumen senarai bangunan, contoh gambar, no sijil dan contoh sijil)

B. Denominator : Sila senaraikan jumlah bilangan bangunan yang dibina atau diubah suai dalam tempoh 5 tahun yang lepas. (muatnaik dokumen senarai bangunan, contoh gambar)

NOTA:

Green Building atau bangunan hijau **merupakan bangunan yang direka bentuk bercirikan binaan mesra alam dan memberi tumpuan terhadap kecekapan penggunaan tenaga, air, kualiti persekitaran dalaman dan bahan mentah** bagi mengurangkan kesan terhadap kesihatan manusia dan alam sekitar semasa kitaran hayat bangunan (Worldgbc).

Bangunan hijau diberi penarafan pensijilan berdasarkan kepada Indeks Bangunan Hijau (Platinum, Gold, Silver atau Certified) oleh bandar seperti GreenBuildingIndex Sdn Bhd, LEED, MyCrest, SEDA, Greentech dan Casbee.

Contoh

Sumber : GBI (Gamuda Cove GBI Gold 2022)

City Indicators
ENVIRONMENT & CLIMATE CHANGE (ENV)

Indicator 16
Real Time Air Quality Monitoring Station

Number of real-time remote air quality monitoring stations per square kilometre (km²)

Bilangan stesen pemantauan kualiti udara masa nyata bagi setiap kilometer persegi (km²)

Sumber Data
1. PBT
2. JAS

Rujukan
- MS ISO 37122:2019 (8.2, m.s.21)
- MS ISO 37122:2019 (National Annex)(8.2.2, m.s.22)

Indicator Requirements

NUMERATOR

Jumlah bilangan stesen pemantauan kualiti udara masa nyata di kawasan PBT

Total number of real-time remote air quality monitoring stations in the city.

DENOMINATOR

Jumlah keluasan kawasan PBT (km2)

City's land area.

Pembuktian

Indicator 16 = A / B X 100

A. Numerator : Sila nyatakan bilangan stesen pemantauan kualiti udara masa nyata bagi tahun penilaian. (muatnaik dokumen)

B. Denominator : Sila nyatakan jumlah keluasan kawasan PBT bagi tahun penilaian dan lampirkan warta negeri (muatnaik dokumen)

NOTA:

Indeks Pencemar Udara (IPU) merupakan **indikator bagi status kualiti udara** di kawasan-kawasan tertentu. Ia dikira berdasarkan kepada kepekatan purata 5 pencemar udara iaitu sulfur dioksida (SO2), nitrogen dioksida (NO2), karbon monoksida (CO), habuk halus bersaiz kurang dari 10 mikrometer (PM10), ozon di permukaan bumi (O3) yang mempunyai kaitan terhadap kesan kepada kesihatan manusia. (JAS)

Contoh

Sumber : JAS

City Indicators
GOVERNANCE
(GVN)

Indicator 17
Online Visit to Municipal Open Data

Annual number of online visits to the municipal open data per 100 000 population

Bilangan pelawat (tahunan) ke portal data terbuka bagi setiap 100 000 penduduk.

Sumber Data
1. PBT

Rujukan
- MS ISO 37122:2019 (10.1, m.s.24)

Indicator Requirements

NUMERATOR

Jumlah bilangan pelawat ke portal data terbuka PBT.

Total number of municipal open data portal visits.

DENOMINATOR

1/100 000 daripada jumlah penduduk bandar.

1/100 000 of the city's total population.

Pembuktian

Indicator 17 = A / B X 100

A. Numerator : Sila nyatakan bilangan pelawat ke portal data terbuka PBT bagi tahun penilaian. (muatnaik dokumen)

B. Denominator : Sila nyatakan jumlah penduduk di kawasan PBT bagi tahun penilaian. (muatnaik dokumen)

NOTA:

Data terbuka ialah data yang boleh digunakan secara bebas, boleh dikongsikan dan digunakan semula oleh rakyat, agensi Kerajaan dan swasta untuk pelbagai tujuan (MyGOV).

Portal data terbuka pula merujuk kepada laman web atau platform digital yang menyediakan akses percuma dan terbuka kepada data yang boleh digunakan oleh orang ramai.

Contoh

Sumber : MBJB

City Indicators
GOVERNANCE
(GVN)

Indicator 18
Response Time to Complaints

Average response time to complaints made through the city's non-emergency inquiry system (days).

Purata masa tindak balas kepada aduan yang dibuat melalui sistem pertanyaan bukan kecemasan bandar (hari).

Sumber Data
1. PBT
2. BPA (SiSPAA)
3. KPKT (PBTCare)

Rujukan
- MS ISO 37122:2019 (10.3, m.s.25)
- MS ISO 37122:2019 (National Annex)(10.3-10.3.3, m.s.27-30)

Indicator Requirements

NUMERATOR

Jumlah jam yang diambil untuk menyelesaikan aduan yang dibuat melalui sistem bukan kecemasan bandar daripada panggilan awal / penyerahan borang.

Total number of hours from initial call / form submission taken to respond to all complaints made through the city's non-emergency system.

DENOMINATOR

Jumlah aduan yang diterima melalui sistem bukan kecemasan.

Total number of complaints received by the city's non-emergency system.

Pembuktian

Indicator 18 = A / B X 100

A. Numerator : Sila nyatakan jumlah jam yang diambil untuk menyelesaikan aduan yang dibuat melalui sistem bukan kecemasan bandar daripada panggilan awal / penyerahan borang bagi tahun penilaian. (muatnaik dokumen)

B. Denominator : Sila nyatakan jumlah aduan yang diterima melalui sistem bukan kecemasan bagi tahun penilaian. (muatnaik dokumen)

NOTA:

"Aduan Awam" bermaksud pernyataan orang ramai mengenai ketidakpuasan mereka terhadap tindakan, amalan dan penyampaian perkhidmatan oleh agensi Kerajaan atau penjawat awam yang dirasai tidak adil, tidak mematuhi undang-undang dan/atau peraturan yang sedia ada termasuk salah laku, penyelewengan, salah guna kuasa dan salah tadbiran. (BPA)

Contoh aduan bukan kecemasan seprti lampu jalan rosak, gangguan binatang, sampah terbiar, pokok tumbang, jalan berlubang, longkang tersumbat, semak samun (rumah kosong), rumput panjang, kenderaan buruk dan sebagainya.

Contoh

Sumber: KKI

City Indicators
GOVERNANCE
(GVN)

Indicator 19
IT Infra Downtime

Average downtime of the city's IT infrastructure.

Purata masa di mana sistem, perkhidmatan, atau infrastruktur ICT PBT tidak berfungsi atau tidak dapat digunakan.

Sumber Data
1. PBT

Rujukan
- MS ISO 37122:2019 (10.4, m.s.26)

Indicator Requirements

NUMERATOR

Tempoh masa (jam) infrastruktur IT bandar tidak tersedia disebabkan insiden (gangguan bekalan elektrik, penyelenggaraan berjadual).

The number of hours that the city's IT infrastructure is not available due to an incident (i.e. system power outage, scheduled maintenance).

DENOMINATOR

Jumlah bilangan insiden yang menyebabkan gangguan infrastruktur IT.

Total number of incidents causing IT infrastructure outages.

Pembuktian

Indicator 19 = A / B X 100

A. **Numerator** : Sila nyatakan tempoh masa (jam) infrastruktur IT bandar tidak tersedia disebabkan insiden (gangguan bekalan elektrik, penyelenggaraan berjadual)bagi tahun penilaian. (muatnaik dokumen)

B. **Denominator** : Sila nyatakan **jumlah bilangan insiden yang menyebabkan gangguan infrastruktur IT** bagi tahun penilaian. (muatnaik dokumen)

NOTA:

Insiden hendaklah termasuk gangguan sistem yang dirancang dan tidak dirancang bagi infrastruktur IT bandar (laman web dan sistem pembayaran). Ini termasuk **gangguan penyelenggaraan sistem yang dirancang, serta gangguan akibat kejadian yang tidak dijangka** seperti serangan siber dan gangguan bekalan elektrik.

Sumber: Indeks Tempoh Gangguan Purata Sistem (SAIDI)

Contoh

Sumber : PPj

MAKLUMAN

Dimaklumkan Perbadanan Putrajaya (PPj) akan menaiktaraf sistem rangkaian Putranet di Pusat Data Perbadanan Putrajaya pada **27 Ogos 2021 (jam 6.00 petang hingga 29 Ogos 2021 (jam 6.00 petang)**.

Sehubungan dengan itu, semua aplikasi perkhidmatan PPj dalam talian akan mengalami gangguan operasi sepanjang tempoh tersebut.

NOTIS PEMAKLUMAN

PENYELENGGARAAN SISTEM DBKK e-SERVICES

Dimaklumkan bahawa sistem perkhidmatan atas talian DBKK e-Services akan diselenggara pada 16 Ogos 2024, Jumaat, bermula pukul 9.00 malam hingga pukul 12.00 tengah malam pada 17 Ogos 2024, Sabtu.

Dewan Bandaraya Kota Kinabalu (DBKK) memohon maaf atas segala kesulitan yang timbul.

Kenyataan ini dikeluarkan oleh:

JABATAN PENGADUAN DAN PERHUBUNGAN AWAM
DEWAN BANDARAYA KOTA KINABALU

Sumber : DBKK

"SABAH MAJU JAYA"

@dewanbandarayakkofficial @DBKKOFFICIALTVOnline dbkkofficialtiktok 012 222 0220

City Indicators
ENERGY
(ENG)

Indicator 20
EV Charging Station

Number of electric vehicles charging stations per registered electric vehicle

Bilangan stesen pengecas kenderaan elektrik bagi setiap kenderaan elektrik berdaftar

Sumber Data
1. PBT
2. JPJ

Rujukan
- MS ISO 37122:2019 (7.10, m.s.19)
- MS ISO 37122:2019 (National Annex)(7.10.3, m.s.23)

Indicator Requirements

NUMERATOR

Jumlah bilangan stesen pengecas kenderaan elektrik di bandar.

Total number of electric vehicles charging stations in the city.

DENOMINATOR

Jumlah bilangan kenderaan elektrik berdaftar di bandar.

Total number of registered electric vehicles in the city.

Pembuktian

Indicator 20 = A / B X 100

A. Numerator : Sila nyatakan bilangan stesen pengecas kenderaan elektrik bagi tahun penilaian. (muatnaik dokumen)

B. Denominator : Sila nyatakan jumlah bilangan kenderaan elektrik berdaftar di bandar bagi tahun penilaian. (muatnaik dokumen)

NOTA:

Stesen Pengecasan Kenderaan Elektrik merupakan peralatan yang membekalkan kuasa elektrik untuk mengecas kenderaan elektrik termasuk jenis hibrid plug-in (PHEV) dan berkuasa elektrik bateri (BEV).

Stesen pengecasan sering disediakan di lokasi tempat letak kereta, stesen minyak, bangunan komersial, R & R dan sebagainya.

Contoh

Sumber : Raytech

Sumber : Gentari

City Indicators
HOUSING
(HSG)

Indicator 21
Smart Energy Meter

Percentage of houses with smart energy meters.

Peratusan rumah dengan meter tenaga pintar

Sumber Data
1. TNB
2. Sarawak Energy Bhd
3. Sabah Electricity SB

Rujukan
- MS ISO 37122:2019 (12.1, m.s.29)
- MS ISO 37122:2019 (National Annex) (12.1-12.1.2, m.s.34)

Indicator Requirements

NUMERATOR

Jumlah bilangan rumah yang mempunyai meter pintar.

Total number of houses with smart energy meters.

DENOMINATOR

Jumlah bilangan rumah di bandar.

The number of houses in the city.

Pembuktian

Indicator 21 = A / B X 100

A. Numerator : Sila nyatakan bilangan rumah yang mempunyai meter pintar bagi tahun penilaian. (muatnaik dokumen)

B. Denominator : Sila nyatakan jumlah bilangan rumah di bandar bagi tahun penilaian. (muatnaik dokumen)

NOTA:

Meter Tenaga Pintar atau Smart Energy Meter merupakan peranti yang merekod penggunaan tenaga elektrik dan menghantar rekod tersebut secara automatik kepada agensi bertanggung jawab melalui komunikasi frekuensi radio (wireless – seperti LoRa, Zigbee) untuk tujuan pemantauan.

Selain itu, ia berupaya mengintegrasikan data-data meter ke dalam sistem pengebilan dan bacaan boleh diakses oleh pelanggan melalui aplikasi atas talian.

Contoh

Sumber : TNB

City Indicators

POPULATION & SOCIAL (PSC)

Indicator 22

Building Accessible Special Needs

Percentage of public buildings that are accessible by persons with special needs.

Peratusan bangunan awam yang boleh diakses oleh orang berkeperluan khas.

Sumber Data

1. PBT

Rujukan

- MS ISO 37122:2019 (13.1, m.s.30)

Indicator Requirements

NUMERATOR

Bilangan bangunan awam dalam bandar yang boleh diakses oleh orang berkeperluan khas.

The number of public buildings within the city that are accessible by persons with special needs.

DENOMINATOR

Jumlah bangunan awam di bandar.

Total number of public buildings in the city.

Pembuktian

Indicator 22 = A / B X 100

A. Numerator : Sila nyatakan bangunan awam dalam bandar yang boleh diakses oleh orang berkeperluan khas bagi tahun penilaian. (muatnaik dokumen)

B. Denominator : Sila nyatakan jumlah bangunan awam di bandar bagi tahun penilaian. (muatnaik dokumen)

NOTA:

Bangunan awam yang boleh diakses hendaklah berdasarkan piawaian kebangsaan yang berkaitan untuk **mengenal pasti dan mencegah halangan** supaya orang berkeperluan khas mempunyai lebih banyak peluang dalam kehidupan seharian.

Contoh

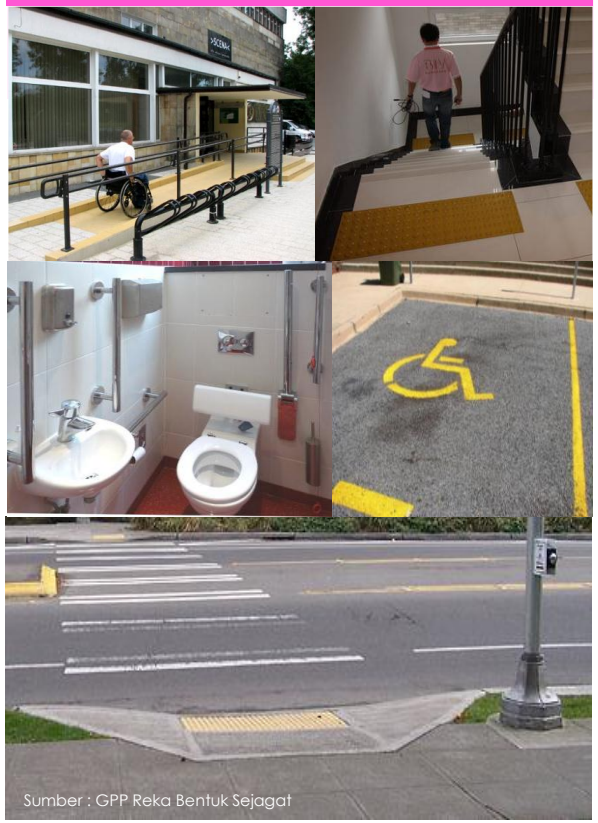

Sumber : GPP Reka Bentuk Sejagat

City Indicators

POPULATION & SOCIAL (PSC)

Indicator 23

Budget for Special Need

Percentage of municipal budget allocated for the provision of mobility aids, devices and assistive technologies to citizens with special needs.

Peratusan belanjawan perbandaran diperuntukkan untuk penyediaan bantuan mobiliti, peranti dan teknologi bantuan kepada rakyat berkeperluan khas

Sumber Data

1. PBT

Rujukan

- MS ISO 37122:2019 (13.2, m.s.31)

Indicator Requirements

NUMERATOR

Jumlah kos penyediaan bantuan mobiliti, peranti dan teknologi yang dibelanjakan oleh PBT dalam satu tahun fiskal

The sum of the cost of providing mobility aids, devices and assistive technologies the city spends in one fiscal year.

DENOMINATOR

Jumlah belanjawan bandar yang diperuntukkan untuk tahun tersebut.

Total city budget allocated for a given year.

Pembuktian

Indicator 23 = A / B X 100

A. **Numerator** : Sila nyatakan jumlah kos penyediaan bantuan mobiliti, peranti dan teknologi oleh PBT bagi tahun penilaian. (muatnaik dokumen)

B. **Denominator** : Sila nyatakan jumlah belanjawan PBT bagi tahun penilaian. (muatnaik dokumen)

NOTA:

Data untuk **amaun belanjawan perbandaran** yang diperuntukkan untuk **penyediaan bantuan mobiliti, peranti dan teknologi bantuan kepada rakyat berkeperluan khas** hendaklah diperoleh daripada belanjawan perbandaran dan dokumen kewangan yang telah diaudit.

Contoh

Sumber : MBSA

City Indicators

POPULATION & SOCIAL (PSC)

Indicator 24

Pedestrian Crossing with Signals

Percentage of marked pedestrian crossings equipped with accessible pedestrian signals.

Peratusan lintasan pejalan kaki yang ditanda dilengkapi dengan isyarat pejalan kaki yang boleh diakses.

Sumber Data

1. PBT

Rujukan

- MS ISO 37122:2019 (13.3, m.s.32)

Indicator Requirements

NUMERATOR

Bilangan lintasan pejalan kaki bertanda yang dilengkapi dengan isyarat pejalan kaki yang boleh diakses (bukan visual).

The number of marked pedestrian crossings equipped with accessible pedestrian signals.

DENOMINATOR

Jumlah lintasan pejalan kaki yang bertanda.

Total number of marked pedestrian crossings.

Pembuktian

Indicator 24 = A / B X 100

A. Numerator : Sila nyatakan bilangan lintasan pejalan kaki bertanda yang dilengkapi dengan isyarat pejalan kaki yang boleh diakses (bukan visual) bagi tahun penilaian. (muatnaik dokumen)

B. Denominator : Sila senaraikan jumlah lintasan pejalan kaki yang bertanda di kawasan PBT bagi tahun penilaian. (muatnaik dokumen)

NOTA:

Pedestrian Crosswalk with signals merupakan lintasan pejalan kaki yang dipertingkatkan dengan penggunaan teknologi (CCTV, Sensor, lampu lintasan LED, sistem bunyi) bagi memberi kemudahan keselamatan dan keselesaan kepada pejalan kaki dari segi keboleh lihatan, komunikasi dan interaksi dengan kenderaan.

Ia boleh **menyampaikan selang waktu** lintasan selamat atau tidak selamat sama ada menggunakan **komunikasi bukan visual**, biasanya boleh didengar atau vibrotaktil (iaitu getaran), atau sebagai pelengkap kepada isyarat visual.

Contoh

Sumber : MBM

City Indicators

POPULATION & SOCIAL (PSC)

Indicator 25

Budget for Bridging Digital Divide

Percentage of municipal budget allocated for provision of programmes designated for bridging the digital divide.

Peratusan belanjawan perbandaran yang diperuntukkan untuk penyediaan program untuk merapatkan jurang digital.

Sumber Data

1. PBT

Rujukan

- MS ISO 37122:2019 (13.4, m.s.32)

Indicator Requirements

NUMERATOR

Jumlah perbelanjaan tahunan PBT yang ditetapkan bagi program bertujuan untuk merapatkan jurang digital.

The sum of the city's annual expenditure on programming designated for bridging the digital divide.

DENOMINATOR

Jumlah belanjawan tahunan PBT.

City's total annual budget.

Pembuktian

Indicator 25 = A / B X 100

A. **Numerator** : Sila nyatakan jumlah perbelanjaan tahunan PBT untuk merapatkan jurang digital bagi tahun penilaian. (muatnaik dokumen)

B. **Denominator** : Sila nyatakan jumlah belanjawan tahunan PBT bagi tahun penilaian. (muatnaik dokumen)

NOTA:

Jurang digital merujuk kepada ketidaksamaan ekonomi, pendidikan dan sosial dalam akses kepada teknologi maklumat dan komunikasi, seperti komputer atau Internet.

Contoh perbelanjaan untuk merapatkan jurang digital adalah menyediakan **wifi percuma, pusat intenet, digital library, peranti pintar** dan sebagainya.

Contoh

Sumber : Putrajaya i-Digital

Sumber : Kedah Digital Centre

City Indicators
SAFETY
(SFT)

Indicator 26
High Risk Building-fire Certificate

Percentage of high-risk building with fire certificate.

Peratusan bangunan berisiko tinggi dengan sijil bomba.

Sumber Data
1. JBPM

Rujukan
- MS ISO 37122:2019 (National Annex) (15.2- 15.2.3, m.s.38-39)

Indicator Requirements

NUMERATOR

Bilangan bangunan berisiko tinggi yang mempunyai sijil perakuan bomba (fire certificate).

The number of high risks building with fire certificate.

DENOMINATOR

Jumlah bilangan bangunan berisiko tinggi di kawasan PBT.

Total number of high-risk buildings in the city.

Pembuktian

Indicator 26 = A / B X 100

A. Numerator : Sila senaraikan bilangan bangunan berisiko tinggi yang mempunyai sijil perakuan bomba (fire certificate) bagi tahun penilaian. (muatnaik dokumen)

B. Denominator : Sila nyatakan jumlah bilangan bangunan berisiko tinggi di kawasan PBT bagi tahun penilaian. (muatnaik dokumen)

NOTA:

Bangunan berisiko tinggi merujuk kepada "permis yang ditetapkan" atau ***designated premises*** di bawah **Akta Perkhidmatan Bomba 1988 (Akta 341) seksyen 27** bagi maksud pengeluaran sijil perakuan bomba.

Kategori premis ditetapkan adalah seperti Perpustakaan, Hospital, Hotel, Asrama, Pejabat, Kedai, Kilang, Tempat Perhimpunan dan Storan (Perintah Perkhidmatan BOMBA (Premis Ditetapkan) 1998. (1998, July). Akta Perkhidmatan Bomba 1998. P.U. (A)276/1998.

Contoh

Sumber : Centre Point Sabah

City Indicators
SAFETY
(SFT)

Indicator 27
Crime Index Threshold Value

Crime Index Threshold Value

Nilai Ambang Indeks Jenayah.

Sumber Data
1. PDRM

Rujukan
- MS ISO 37122:2019 (National Annex) (15.5- 15.5.4, m.s.44-47)

Indicator Requirements

NUMERATOR

Nisbah Ambang Indeks Jenayah x jumlah penduduk di kawasan PBT.

The Crime Index Threshold Ratio times by city population.

DENOMINATOR

100 000 penduduk.

100 000 populations.

Pembuktian

Indicator 27 = A / B X 100

A. Numerator : Sila nyatakan Nisbah Ambang Indeks Jenayah kali (x) jumlah penduduk di kawasan PBT bagi tahun penilaian. (muatnaik dokumen)

B. Denominator : Sila nyatakan jumlah penduduk di kawasan PBT bagi tahun penilaian. (muatnaik dokumen)

NOTA:

Nilai ambang indeks jenayah merujuk kepada satu ukuran atau penunjuk statistik yang digunakan untuk menggambarkan kadar atau tahap jenayah yang berlaku dalam suatu kawasan atau negara dalam jangka masa tertentu.

Indeks ini dikira berdasarkan jumlah kes jenayah yang dilaporkan kepada pihak berkuasa seperti polis.

Jenayah Indeks terbahagi kepada dua kategori iaitu **Jenayah Kekerasan** dan **Jenayah Harta Benda**.

Contoh

Sumber : MBPP

City Indicators
SOLID WASTE
(SDW)

Indicator 28
Plastic Waste Recycled

Percentage of total amount of plastic waste recycled in the city.

Peratusan jumlah sisa plastik yang dikitar semula di bandar.

Sumber Data
1. PBT
2. JPSPN
3. SWCorp
4. Syarikat Konsesi Negeri

Rujukan
- MS ISO 37122:2019 (16.4, m.s.37)
- MS ISO 37122:2019 (National Annex) (16.4.2 m.s.47)

Indicator Requirements

NUMERATOR

Jumlah keseluruhan sisa plastik yang dikeluarkan daripada pusat pengasingan dan dikitar semula.

Total amount of plastics coming out of sorting plants and recycled.

DENOMINATOR

Jumlah sisa plastik di kawasan PBT yang dijana oleh penduduk.

Total amount of plastics waste on the market within the total population.

Pembuktian

Indicator 28 = A / B X 100

A. Numerator : Sila nyatakan jumlah keseluruhan sisa plastik yang dikeluarkan daripada pusat pengasingan dan dikitar semula bagi tahun penilaian. (muatnaik dokumen lokasi pusat kitar semula dan jumlah sisa plastic yang dikeluarkan)

B. Denominator : Sila nyatakan jumlah sisa plastik di kawasan PBT yang dijana oleh penduduk bagi tahun penilaian. (muatnaik dokumen)

NOTA:

Sisa plastik merujuk kepada plastik yang dibuang atau tidak digunakan lagi, yang boleh datang dari pelbagai sumber seperti pembungkusan produk, barang pengguna, dan sisa industri yang sering kali sukar terurai di alam sekitar.

Menurut Akta Pengurusan Sisa Pepejal dan Pembersihan Awam 2007 (Akta 672), kitar semula bermaksud memungut dan mengasingkan sisa pepejal bagi maksud menghasilkan keluaran dan mengubah bahan-bahan yang sepatutnya menjadi sisa kepada sumber yang bernilai.

Contoh

City Indicators
SOLID WASTE
(SDW)

Indicator 29
Waste Vehicles with System

Percentage of waste management vehicles equipped with smart waste management system

Peratusan kenderaan pengurusan sisa yang dilengkapi dengan sistem pengurusan sisa pintar

Sumber Data
1. PBT
2. JPSPN
3. SWCorp
4. Syarikat Konsesi Negeri

Rujukan
- MS ISO 37122:2019 (National Annex) (16.7- 16.7.3 m.s.49-52)

Indicator Requirements

NUMERATOR

Bilangan kenderaan pengurusan sisa yang dilengkapi dengan sistem pengurusan sisa pintar / peranti.

The number of waste management vehicles equipped with smart waste management system / devices.

DENOMINATOR

Jumlah bilangan kenderaan pengurusan sisa.

Total number of waste management vehicles.

Pembuktian

Indicator 29 = A / B X 100

A. Numerator : Sila senaraikan bilangan kenderaan pengurusan sisa yang dilengkapi dengan sistem pengurusan sisa pintar / peranti bagi tahun penilaian. (muatnaik dokumen)

B. Denominator : Sila nyatakan jumlah bilangan kenderaan pengurusan sisa bagi tahun penilaian. (muatnaik dokumen)

NOTA:

Kenderaan pengurusan sisa pepejal yang dilengkapi dengan sistem pengurusan sisa pintar merujuk kepada penggunaan peranti seperti sensor, pemantauan secara langsung, dan analisis data untuk meningkatkan keberkesanan pengumpulan, pengurusan, dan pemprosesan sisa.

Teknologi pintar ini membantu dalam membuat pengurusan sisa lebih efisien dan mesra alam.

Contoh

City Indicators

TELE-COMMUNICATION (TEL)

Indicator 30
White/Dead Zone on Telecommunication Connectivity

Percentage of city area under a white zone / dead spot / not covered by telecommunication connectivity.

Peratusan kawasan bandar di bawah zon putih / titik mati / tidak diliputi oleh liputan jalur lebar.

Sumber Data
1. SKMM
2. PBT

Rujukan
- MS ISO 37122:2019 (18.2, m.s.43)
- MS ISO 37122:2019 (National Annex) (18.2.3, m.s.55)

Indicator Requirements

NUMERATOR

Jumlah keluasan PBT berpenduduk yang diklasifikasikan sebagai white zone/dead spot yang tiada liputan jalur lebar (kilometer persegi)

Total city land area classified as being under a white zone/dead spot/not covered by telecommunication connectivity in square kilometres

DENOMINATOR

Jumlah keluasan PBT (kilometer persegi).

City's total land area in square kilometers.

Pembuktian

Indicator 30 = A / B X 100

A. Numerator : Sila nyatakan jumlah keluasan PBT berpenduduk yang diklasifikasikan sebagai white zone/dead spot yang tiada liputan jalur lebar bagi tahun penilaian. (muatnaik dokumen)

B. Denominator : Sila nyatakan jumlah keluasan PBT bagi tahun penilaian. (muatnaik dokumen)

NOTA:

Kawasan tanpa ketersambungan dan fungsi telekomunikasi (iaitu Internet, telefon atau mudah alih), biasanya disebabkan oleh **gangguan radio atau isu jarak.**

Contoh

Sumber : Shutterstock

City Indicators
TELE-COMMUNICATION (TEL)

Indicator 31
Internet Connectivity Coverage

Percentage of the city area covered by municipally provided Internet connectivity.

Peratusan kawasan bandar yang diliputi oleh ketersambungan Internet

Sumber Data
1. SKMM

Rujukan
- MS ISO 37122:2019 (18.3, m.s.44)

Indicator Requirements

NUMERATOR

Jumlah keluasan PBT berpenduduk yang mempunyai ketersambungan Internet (kilometer persegi).

Total land area of the city serviced with Internet connectivity in square kilometers.

DENOMINATOR

Jumlah keluasan PBT (kilometer persegi)

City's total land area in square kilometers.

Pembuktian

Indicator 31 = A / B X 100

A. Numerator : Sila nyatakan jumlah keluasan PBT berpenduduk yang mempunyai ketersambungan Internet bagi tahun penilaian. (muatnaik dokumen)

B. Denominator : Sila nyatakan jumlah keluasan PBT bagi tahun penilaian. (muatnaik dokumen)

NOTA:

Perkhidmatan Internet yang disediakan oleh PBT hendaklah termasuk sambungan dengan **bayaran percuma, separa atau penuh.**

Contoh

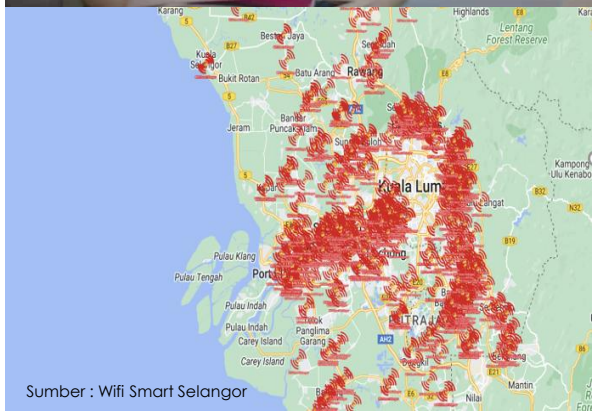

Sumber : Wifi Smart Selangor

City Indicators
TRANSPORT
(TRN)

Indicator 32
Micro Mobility-Sharing Services

Number of micro mobility vehicles available through municipally provided micro mobility sharing services per 100 000 population.

Bilangan kenderaan mikromobiliti yang disediakan oleh perkhidmatan perkongsian mikromobiliti di kawasan PBT bagi 100 000 penduduk.

Sumber Data
1. PBT

Rujukan
- MS ISO 37122:2019 (National Annex) (19.4- 19.4.3, m.s.58-62)

Indicator Requirements

NUMERATOR

Jumlah bilangan kenderaan mikromobiliti yang disediakan oleh perkhidmatan perkongsian mikromobiliti di kawasan PBT.

Total number of micromobility vehicles available through municipally provided micromobility sharing services in the city.

DENOMINATOR

1/100 000 daripada jumlah penduduk di kawasan PBT

1/100 000 of the city's total population

Pembuktian

Indicator 32 = A / B X 100

A. **Numerator** : Sila nyatakan jumlah bilangan kenderaan mikromobiliti yang disediakan oleh perkhidmatan perkongsian mikromobiliti bagi tahun penilaian. (muatnaik dokumen)

B. **Denominator** : Sila nyatakan jumlah penduduk di kawasan PBT bagi tahun penilaian. (muatnaik dokumen)

NOTA:

Kenderaan mikromobiliti ertinya mana-mana kenderaan yang dipacu oleh sumber elektrik enjin pembakaran dalam atau kuasa manusia atau gabungan sumber elektrik enjin pembakaran dalam atau kuasa manusia dan mempunyai kelajuan maksimum 50 km/j. (Sumber : GPP Laluan Kenderaan Mikromobiliti)

Manakala laluan kenderaan mikromobiliti merujuk kepada laluan, jalan, ruang atau lorong khas yang di reka bentuk atau disediakan khusus untuk kegunaan kenderaan mikromobiliti seperti basikal dan *e-scooters.*

Contoh

Sumber : PPj

City Indicators
TRANSPORT
(TRN)

Indicator 33
Real-Time Street Map

City area mapped by real-time interactive street maps as A percentage of the city's total land area.

Kawasan bandar dipetakan oleh peta jalan interaktif masa nyata sebagai peratusan jumlah kawasan tanah bandar.

Sumber Data
1. PBT
2. Geospatial Crowdsourcing Operator

Rujukan
- MS ISO 37122:2019 (19.10, m.s.51)
- MS ISO 37122:2019 (National Annex) (19.10.3, m.s.64)

Indicator Requirements

NUMERATOR

Jumlah keluasan kawasan PBT yang dipetakan dengan peta jalan interaktif masa nyata.

Total city area mapped by real-time interactive street maps.

DENOMINATOR

Jumlah keluasan PBT.

City's total land area.

Pembuktian

Indicator 33 = A / B X 100

A. Numerator : Sila nyatakan jumlah keluasan PBT yang mempunyai peta jalan interaktif bagi tahun penilaian. (muatnaik dokumen)

B. Denominator : Sila nyatakan jumlah keluasan PBT bagi tahun penilaian. (muatnaik dokumen)

NOTA:

Street maps are detailed representations of urban areas, highlighting streets, roads, and important landmarks. They are essential tools for navigation, urban planning, and understanding the layout of cities, serving a wide variety of uses from personal navigation to emergency response strategies.

Contoh

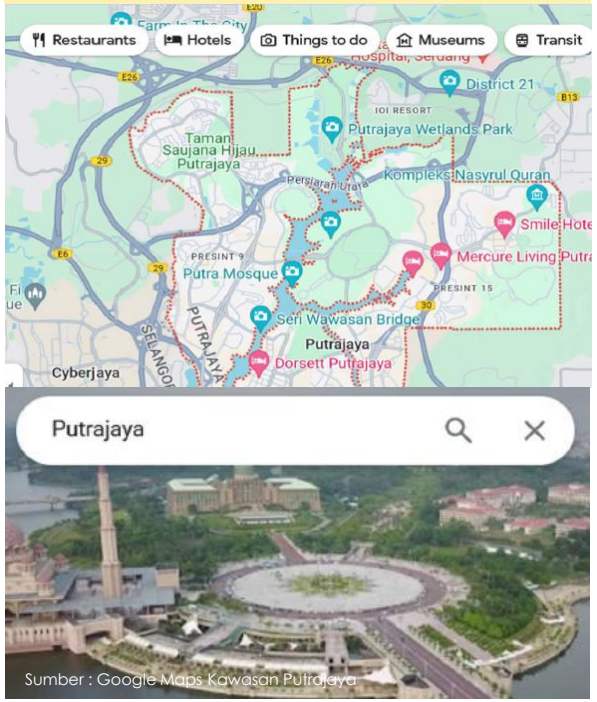

Sumber : Google Maps Kawasan Putrajaya

City Indicators
URBAN PLANNING (URP)

Indicator 34
Citizens Engaged in Planning Process

Annual Number of Citizens Engaged in the Planning Process Per 100 000 Population.

Bilangan penglibatan komuniti yang terlibat dalam proses perancangan setiap 100 000 penduduk.

Sumber Data
1. PLANMalaysia
2. JKT
3. PLANMalaysia Negeri
4. PBT

Rujukan
- MS ISO 37122:2019 (21.1, m.s.56)
- MS ISO 37122:2019 (National Annex) (21.1.3, m.s.67)

Indicator Requirements

NUMERATOR

Jumlah penglibatan komuniti dalam proses perancangan setiap tahun.

Total number of citizens participating in or engaged in the planning process on an annual basis.

DENOMINATOR

1/100,000 daripada jumlah penduduk di kawasan PBT.

1/100 000 of the city's total population

Pembuktian

Indicator 34 = A / B X 100

A. **Numerator** : Sila nyatakan jumlah penglibatan komuniti dalam proses perancangan setiap tahun bagi tahun penilaian. (muatnaik dokumen cabutan laporan/ prosiding yang disahkan)

B. **Denominator** : Sila nyatakan jumlah penduduk di kawasan PBT bagi tahun tahun penilaian. (muatnaik dokumen)

NOTA:

Takrif penglibatan komuniti termasuk kehadiran atau penglibatan secara **fizikal** pada acara seperti perundingan komuniti, pendengaran awam, sesi dewan bandaraya dan penyertaan lain, contohnya pendengaran **dalam talian dan webinar**.

Contoh

Sumber : PLANMalaysia

Sumber : Townhall Penduduk (MBSA)

City Indicators
URBAN PLANNING (URP)

Indicator 35
Permit Approval

Average Time for Construction Permit Approval (days)

Purata masa bagi kelulusan permit pembinaan (hari)

Sumber Data
1. JKT
2. PBT
3. Jabatan Perancang Bandar Sabah
4. MUDeNR Sarawak

Rujukan
- MS ISO 37122:2019 (21.3, m.s.57)
- MS ISO 37122:2019 (National Annex) (21.3-21.3.3, m.s.70-73)

Indicator Requirements

NUMERATOR

Jumlah tempoh hari (dari awal hingga siap) bagi kelulusan permit pembinaan.

The sum in days of construction permits from start to completion.

DENOMINATOR

Jumlah bilangan permit pembinaan.

The total number of construction permits.

Pembuktian

Indicator 35 = A / B X 100

A. Numerator : Sila nyatakan jumlah tempoh (hari) bagi kelulusan permit pembinaan bagi tahun penilaian. (muatnaik dokumen jumlah hari permit pembinaan dari mula kerja hingga CCC)

B. Denominator : Sila nyatakan jumlah bilangan permit pembinaan bagi tahun penilaian. (muatnaik dokumen)

NOTA:

Permit pembinaan melibatkan tempoh dari penerimaan borang B (kerja tanah) sehingga Perakuan Siap dan Pematuhan (Certificate of Completion and Compliance, CCC).

Catatan:
- Pembuktian boleh dijana dari Portal OSC 3 Plus atau lain-lain sistem atas talian yang disediakan oleh Negeri / PBT bagi permohonan pemajuan.

Contoh

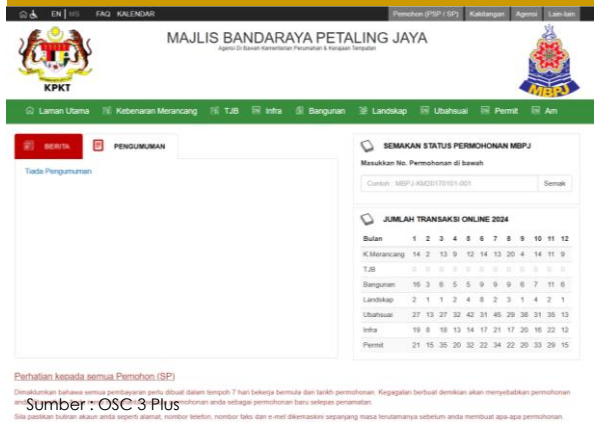

Sumber : OSC 3 Plus